令和５年８月号

幌西

幌西交番
011－561－3520
伏見交番
011－551－5474
南警察署
011－552－0110
作成者　小椋英智

交通安全啓発活動

先般、管内の町内会や企業さまのご協力をいただき、交通安全運動や特殊詐欺の被害防止のための講話を行いました。

今後も、事件事故防止のため、各種活動へのご協力をお願いします。

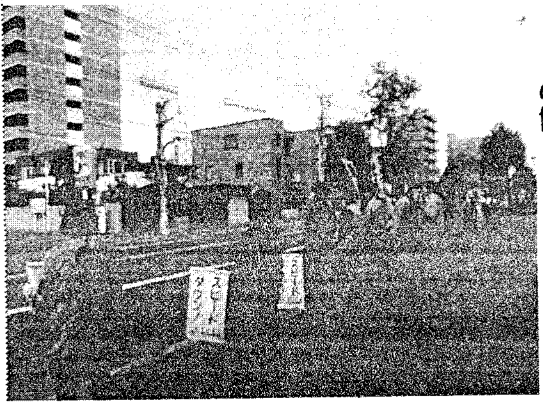

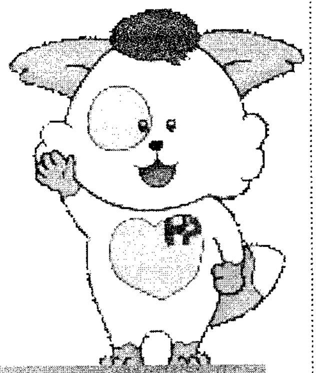

特殊詐欺の防犯講話

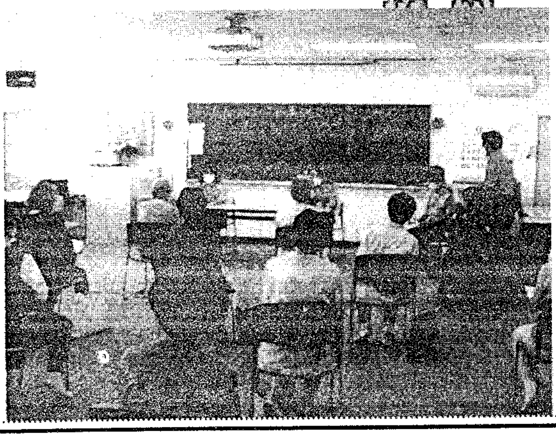

暴力団　地域団結　断固拒否

警察は、暴力団の壊滅に向けて強力な取締りを推進していることから、道民の皆様も

「暴力団を利用しない」
「暴力団を恐れない」
「暴力団に金を出さない」
「暴力団と交際しない」

を合い言葉に、暴力団の違法・不当な活動や犯罪の被害に関することは、どんな些細なことでも早期に警察に相談、通報する強い意志と勇気を持って、社会から暴力団を追放しましょう。

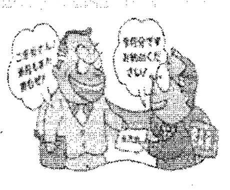

暴力団に「金を出さない」

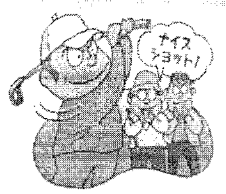

暴力団と「交際しない」

暴力団を「利用しない」

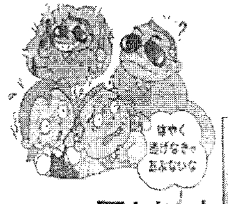
はやく逃げなきゃあぶないな

暴力団を「恐れない」

幌西・伏見管内事件発生状況

【暴　行】　　１件
（令和５年６月１５日～
７月１４日）

夏になり、自転車盗難の被害が多発しています。
自転車には、確実に
ツーロック
をしましょう！！

北海道警察官募集中

～あなたにしかできない仕事がここにある～

北海道警察
HOKKAIDO PREFECTURAL POLICE

第2回
警察官
採用試験
受付中

北海道警察
0120-860-314

・受付期間
7月1日（土）～8月18日（金）
・試験日
9月17日（日）

ドライバーは、あなたの姿に気付いていません！
～防ごう、歩行者事故～